

SECRETARIA DE LA CONTRALORIA GENERAL

Gastos por Comprobar:

Nombre: Timoteo de Jesús Melquides

Comisión a: Agua Prieta, Sonora.

Periodo de: 28 y 29 de mayo de 2024.

Oficio de Comisión: EOP-DV-1044/2024.

Cheque No. de Fecha: Importe \$ 1,470.00

Vehículo Asignado

Gastos Programados

Banco:

Bankamer

Cuenta:

\$ 1,470.00

5 al millar viático
Relación de documentación comprobatoria:

No.	Fecha	Factura	Prestador de Servicio/ Concepto	Importe
1	29/05/2024	2575	Hospedaje	650.00
2	29/05/2024	6590	Consumo	390.00
3	29/05/2024	P203	Consumo	352.50
4	28/05/2024	528620	Consumo, se tomó por \$77.50	77.50
5				
6				
7				
8				
9				
10				
11				
12				
13				
14				
15				
16				
17				
18				
19				
20				

Toda entrega por concepto de "Gastos a Comprobar" deberá quedar cubierta ante la Dirección General de Administración y Control Presupuestal, al siguiente día hábil de concluida la Comisión.

Firma de conformidad

Firma de Persona Comisionada

Firma de Recepción y Fecha

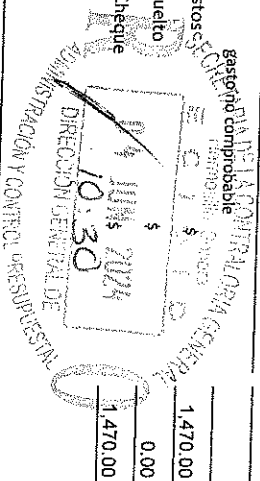



SECRETARÍA DE LA
**CONTRALORÍA
GENERAL**
GOBIERNO
DE **SONORA**

Dirección General de Evaluación y Control de Obra Pública
Secretaría de la Contraloría General
Oficio: ECOP-DV-1044/2024.
Hermosillo, Sonora a 27 de mayo de 2024.

ING. TIMOTEO DE JESÚS MELQUIADES.
Presente.-

Asunto: Se comisiona

Con fundamento en el Artículo 17, fracción I del Reglamento Interior de esta Secretaría, y en relación a las Cláusulas Primera, Segunda, Tercera y Sexta del contrato de Prestación de Servicios Profesionales por Honorarios suscrito entre la Secretaría con Usted, se le comisiona para que, en compañía del Ing. Juan Alejandro Agramón Carrillo y el Ing. Marco Octavio García Medina, realice la verificación física de la obra "PAVIMENTACIÓN A BASE DE CARPETA ASFALTICA DE AVENIDA 6 ENTRE CALLES 40 Y 46, EN EL MUNICIPIO DE AGUA PRIETA", correspondiente al programa "REGULARIZACIÓN DE VEHICULOS USADOS DE PROCEDENCIA EXTRANJERA", la obra se encuentra ubicada en el municipio de Agua Prieta, Sonora.

Dicha comisión comprende los días 28 y 29 de mayo del año en curso, para lo cual dispondrá de 1 día de viáticos con pernocta y 1 día de viáticos sin pernocta con cargo a los recursos del 5 al millar federal, debiendo rendir un informe escrito con las conclusiones respectivas.

Agradeciendo su atención, me reitero a sus órdenes para cualquier duda o aclaración.

ATENTAMENTE.



SECRETARÍA DE LA CONTRALORIA GENERAL
DIRECCIÓN GENERAL DE EVALUACIÓN
Y CONTROL DE OBRA PÚBLICA
HERMOSILLO, SONORA.

ING. VÍCTOR EFRAÍN FIGUEROA MIRANDA.
Director General.

C.c.p. Lic. David López Huguez. Director General de Administración y Control Presupuestal de la S.C.G. Presente.
Lic. Ángela Beatriz Beltrán Figueroa. Director de Recursos Financieros y Materiales. Presente.

Archivo
RGF/LMN/CGGV

Centro de Gobierno, Edificio Hermosillo, Segundo Nivel, Blvd. Paseo del Río y Galeana C.P. 83280,
Hermosillo, Sonora, Teléfono (662) 217 1885, (662) 217 2517.

www.sonora.gob.mx



SECRETARÍA DE LA
**CONTRALORÍA
GENERAL**
GOBIERNO
DE SONORA

**SOLICITUD DE GASTOS DE VIÁTICOS
(GASTOS A COMPROBAR)**

FECHA: 27 de mayo de 2024.

CLAVES PRESUPUESTARIAS:

1060000900 1304E103O02133A1 375011 2415EN1300
1060000900 1304E103O02133A1 375021 2415EN1300

ADSCRIPCIÓN: Secretaría de la Contraloría General

UNIDAD RESPONSABLE: 1060000900 Dirección General de Evaluación y Control de Obra Pública

UNIDAD EJECUTORA: 1304E103O02133A1 FISCAL.CTRL.EVAL.GEST.P.

NOMBRE DEL PRESTADOR DE SERVICIOS PROFESIONALES COMISIONADO: Ing. Timoteo De Jesús Melquiades.

PUESTO FUNCIONAL: Honorarios.

DESTINO: Agua Prieta, Sonora.

MOTIVO: Se le comisiona para que, en compañía del Ing. Juan Alejandro Agramón Carrillo y el Ing. Marco Octavio García Medina, realice la verificación física de la obra "PAVIMENTACIÓN A BASE DE CARPETA ASFALTICA DE AVENIDA 6 ENTRE CALLES 40 Y 46, EN EL MUNICIPIO DE AGUA PRIETA", correspondiente al programa "REGULARIZACIÓN DE VEHICULOS USADOS DE PROCEDENCIA EXTRANJERA", la obra se encuentra ubicada en el municipio de Agua Prieta, Sonora. Según oficio de comisión No. ECOP-DV-1044/2024.

PERIODO DE LA COMISIÓN: 28 y 29 de mayo de 2024.

POR INSTRUCCIONES DE: Ing. Víctor Efraín Figueroa Miranda. Director General de Evaluación y Control de Obra Pública.

NÚMERO DE DÍAS	COSTO POR DÍA	TOTAL POR DÍA
Viáticos con pernocta: 1 día	\$980.00	\$980.00
Viáticos sin pernocta: 1 día	\$490.00	\$490.00
SUMA TOTAL:		\$1,470.00

OBSERVACIONES: Con cargo a los recursos del 5 al millar federal.

RECIBI DE LA CAJA DE GOBIERNO LA CANTIDAD DE: \$1,470.00 (mil cuatrocientos setenta pesos 00/100 M.N)

PERSONAL COMISIONADO

SOLICITA - RECIBE

AUTORIZA

ING. TIMOTEO DE JESÚS
MELQUIADES
JEMT61022462A

LIC. DAVID LOPEZ HUGUEZ
DIRECTOR GENERAL DE
ADMINISTRACIÓN Y CONTROL
PRESUPUESTAL

ING. VÍCTOR EFRAÍN FIGUEROA
MIRANDA.
DIRECTOR GENERAL DE
EVALUACIÓN Y CONTROL DE
OBRA PÚBLICA.

Ing. Víctor Efraín Figueroa Miranda
Director General De Evaluación y Control de Obra Pública
Secretaría de la Contraloría General

En cumplimiento a lo dispuesto en el oficio de comisión No. ECOP-DV-1044/2024 de fecha 27 de mayo del 2024, se me comisiona para que, en compañía del Ing. Juan Alejandro Agramón Carrillo y del Ing. Marco Octavio García Medina, efectúe la verificación física de la obra anexa al oficio correspondiente a los recursos del programa: "REGULARIZACIÓN DE VEHICULOS USADOS DE PROCEDENCIA EXTRANJERA" que se encuentra ubicada en el municipio de Agua Prieta, Sonora.

A continuación, se hace un desglose de las actividades realizadas:

El día 28 y 29 de mayo del 2024, se realizó la inspección física a la siguiente obra:

Nombre de la Obra: PAVIMENTACION A BASE DE CARPETA ASFALTICA DE AVENIDA 6 ENTRE CALLES 40 Y 46, EN EL MUNICIPIO DE AGUA PRIETA.

No. Contrato: AYT-AP-REP-PAV6-18-070-24.

Ejecutora: H. AYUNTAMIENTO DE AGUA PRIETA.

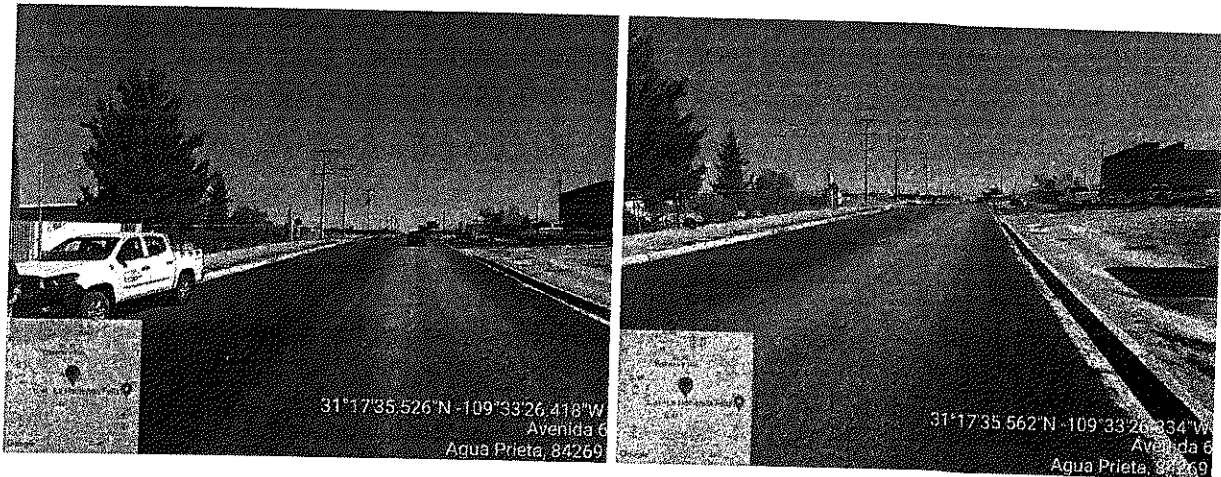

Conclusión:

El día 29 de mayo del presente año, habiendo concluido las actividades de verificación física, se realizó traslado a la ciudad de Hermosillo, Sonora.
Se anexa copia de oficio de comisión.

ATENTAMENTE

Timoteo De Jesús Melquiades
Asesor Técnico



Comodidad y buen servicio

ALEJANDRO BARRAZA MORALES
CALLE 15 Y 16 AVENIDA 38 No. 1597, COL. Luis Donaldo
Colosio,
Agua Prieta, Sonora, México, C.P. 84270
TEL. 3310667
R.F.C. BAMA790405TC4
Régimen Fiscal: 612 - Personas Físicas con Actividades
Empresariales y Profesionales
Lugar de Expedición: 84270

CFDI Versión 4.0	
Tipo de Comprobante	I - Ingreso
Factura	HO - 2575
Fecha y Hora de Emisión	29/5/2024 07:56:02

Datos del Cliente						Fecha y Hora de Certificación					
Nombre:	GOBIERNO DEL ESTADO DE SONORA					Mayo 29 2024 - 08:56:06					
R.F.C.:	GES790913CTO					Uso del CFDI					
Regimen Fiscal:	603 - Personas Morales con Fines no Lucrativos					G03 - Gastos en general.					
Domicilio:	COMONFORT Y DR. PALIZA No. S/N No. Int S/N, Centenario, C.P. 83260, Hermosillo, Sonora, México										
Forma de Pago	04 - Tarjeta de crédito		Método de pago	PUE - Pago en una sola exhibición		Moneda	MXN - Peso Mexicano				
Clave SAT	Unidad Clave SAT	Cant.	Concepto / Descripción		Valor Unitario	Base	Tipo Impuestos	Tipo Factor	Tasa/ Cuota	Importe Imp/Ret	Importe
90111802	SERVICIO-E48	1.00	HABITACION DOBLE HOSPEDAJE DEL DIA 28 DE MAYO 2024 HAB 113		\$585.58	585.58	002IVA	Tasa	0.080000	46.85	\$585.58
Importe con letra:						Subtotal		\$585.58			
SEISCIENTOS CINCUENTA PESOS 00/100 M.N.						I.S.H.		\$17.57			
Serie del Certificado del emisor		00001000000516756169				Impuestos Traslados		\$46.85			
Folio fiscal		486A1E82-6A95-4297-9D21-72159533F6F				Total		\$650.00			
No. de Serie del Certificado del SAT		00001000000505142236									

Sello Digital del CFDI
nlRpG6uusoDPK86w74KSwhFwA/5t/Y10ZM9HMF0XeMST8GePnma5BpvnFdh6ML8/xSNI2+w5LZCqXyKA3HV0h
gqjfp+K+a6PRI+NuN0nVdNzsaWJUYoN6YMzNABQgvHmY8RKU3LlCQUwhm9uiTDAggbmVhI4A62P0Y2FJHf
lwirTBcss3vITRY83SkOhaWkuHSoPmDssrGS9aXN/vyxDaA3GWupC95711Sc03gpXGzhSx/gtAp3yzbXXsxRYt
8f54LaIKSzoOEPWggYha2VM9uMS2EgMzGdp9ZsiCq8K1kSK/Zd7+lqhFGtmVqtaSvA3A+vp3DvDuiHEDW1w==
Sello del SAT
kRci3L8FQGCY2CCyk12a2cdMPz+Y5HtAHe0C79x9kIILy6N09JQUupIFN9aMizX3Imh3zGa6SgiPH
u0GuTX3fWnPeuvl/aiwJfHEkUnI8g9/gh+L3EO75Czr299scC6DwRaNw8UcS17KkdhRawOpQMÉbtt3gX
lxrLAIC+FE08O+nmZGsrtrRPRFyn3XQPPY3z58GcmRmQ46/Mg8SBW1pSKADmmVdSnDwrcvpyoiPUc8j
m1QMRiO60UihFqOLuakYui7CCbv27ro8biXMFMAfagv+GSrub5EIRjFARVc1PqzMo3FJygmCvqcOj
SuxqIHAB7j8lfdYdmKyMA==
Cadena original del complemento de certificación digital del SAT
[1.1.1]486A1E82-6A95-4297-9D21-72159533FF6F|2024-05-29T08:56:06|MAS0810247CD|nlRp
G6uusoDPK86w74KSwhFwA/5t/Y10ZM9HMF0XeMST8GePnma5BpvnFdh6ML8/xSNI2+w5LZCqXyKA3HV
0hgaqjfp+K+a6PRI+NuN0nVdNzsaWJUYoN6YMzNABQgvHmY8RKU3LlCQUwhm9uiTDAggbmVhI4A62P
0Y2FJHfIwlrTBcss3vITRY83SkOhaWkuHSoPmDssrGS9aXN/vyxDaA3GWupC95711Sc03gpXGzhSx/g
tAp3yzbXXsxRYt8f54LaIKSzoOEPWggYha2VM9uMS2EgMzGdp9ZsiCq8K1kSK/Zd7+lqhFGtmVqtaSvA
3A+vp3DvDuiHEDW1w==|00001000000505142236|]



CFDI Relacionado:

Tipo Relación:	CFDI Relacionado:
----------------	-------------------

Este documento es una representación impresa de un CFDI

This XML file does not appear to have any style information associated with it. The document tree is shown below.

```
<cfdi:Comprobante xmlns:cfdi="http://www.sat.gob.mx/cfd/4" xmlns:xsi="http://www.w3.org/2001/XMLSchema-instance"
xmlns:implocal="http://www.sat.gob.mx/implocal" xsi:schemaLocation="http://www.sat.gob.mx/cfd/4 http://www.sat.gob.mx/sitio_internet/cfd/4/cfdv40.xsd
http://www.sat.gob.mx/implocal http://www.sat.gob.mx/sitio_internet/cfd/implocal/implocal.xsd" Version="4.0" Serie="HO" Folio="2575" Fecha="2024-05-
29T07:56:02"
Sello="n1RpG6uusoDPK86w74KSWhFWA/5t/Y10ZM9ItMfOXeMST8GePnmaSBpvnFdh6ML8/xSNi2+w5LZCqXyKA3HV0hgqjfp+K+a6PRI+NuN0nVDnAzsaWJUyoN6YMzNABQgVHmY8RKU3L1lcQUwhm9
FormaPago="04" NoCertificado="00001000000516756169"
Certificado="MIIF9zCCA9+gAwIBAgIUMDAwMDAwMDA1MTY3NTYxNjkwdQYJKoZIhvcNAQELBQAwggGEMSAwHgYDVQDDbDBVRPUk1EQUQgQ0Q0VSU1GSUNBRE9SQTEuMCWGA1UECgwJU0VSVk1D
SubTotal="585.58" Moneda="MXN" Total="650.00" TipoDeComprobante="I" Exportacion="01" MetodoPago="PUE" LugarExpedicion="84270">
  <cfdi:Emisor RegimenFiscal="612" Rfc="BAMA790405TC4" Nombre="ALEJANDRO BARRAZA MORALES"/>
  <cfdi:Receptor Rfc="GES790913CT0" Nombre="GOBIERNO DEL ESTADO DE SONORA" DomicilioFiscalReceptor="83260" RegimenFiscalReceptor="603" UsoCFDI="603"/>
  <cfdi:Conceptos>
    <cfdi:Concepto ClaveProdServ="90111802" ClaveUnidad="E48" Cantidad="1.00" Unidad="SERVICIO" NoIdentificacion="DOBLE" Descripcion="HABITACION DOBLE
HOSPEDAJE DEL DIA 28 DE MAYO 2024 HAB 113" ValorUnitario="585.58" Importe="585.58" ObjetoImp="02">
      <cfdi:Impuestos>
        <cfdi:Traslados>
          <cfdi:Traslado Base="585.58" Impuesto="002" TipoFactor="Tasa" TasaOCuota="0.080000" Importe="46.85"/>
        </cfdi:Traslados>
      </cfdi:Impuestos>
    </cfdi:Concepto>
  </cfdi:Conceptos>
  <cfdi:Impuestos TotalImpuestosTrasladados="46.85">
    <cfdi:Traslados>
      <cfdi:Traslado Impuesto="002" TipoFactor="Tasa" TasaOCuota="0.080000" Importe="46.85" Base="585.58"/>
    </cfdi:Traslados>
  </cfdi:Impuestos>
  <cfdi:Complemento>
    <tfd:TimbreFiscalDigital xmlns:tfd="http://www.sat.gob.mx/TimbreFiscalDigital" xmlns:xsi="http://www.w3.org/2001/XMLSchema-instance"
xsi:schemaLocation="http://www.sat.gob.mx/TimbreFiscalDigital
http://www.sat.gob.mx/sitio_internet/cfd/TimbreFiscalDigital/TimbreFiscalDigitalv11.xsd" Version="1.1" UUID="486A1E82-6A95-4297-9D21-72159533FF6F"
FechaTimbrado="2024-05-29T08:56:06" RfcProvCertif="MAS0810247C0"
SelloCFD="n1RpG6uusoDPK86w74KSWhFWA/5t/Y10ZM9ItMfOXeMST8GePnmaSBpvnFdh6ML8/xSNi2+w5LZCqXyKA3HV0hgqjfp+K+a6PRI+NuN0nVDnAzsaWJUyoN6YMzNABQgVHmY8RKU3L1l
NoCertificadoSAT="00001000000505142236"
SelloSAT="kRci3L8FQGCY12CCyk12a2cdMPz+iY5HTaHe0C79x9k11JLy6N09jQUup1FN9aMizX3lmh3zGa65gIPHu0GuTX3fWnPeuvL/aiwjfHEKUnIBg9/gh+L3EO7SCzr299scC6DwRaNwBUC
<implocal:ImpuestosLocales version="1.0" TotaldeRetenciones="0.00" TotaldeTraslados="17.57">
  <implocal:TrasladosLocales ImpLocTrasladado="ISH" TasadeTraslado="3.00" Importe="17.57"/>
</implocal:ImpuestosLocales>
</cfdi:Complemento>
</cfdi:Comprobante>
```



HACIENDA
SECRETARÍA DE HACIENDA Y CRÉDITO PÚBLICO



SAT
SERVICIO DE ADMINISTRACIÓN TRIBUTARIA

Verificación de comprobantes fiscales digitales por internet

RFC del emisor	Nombre o razón social del emisor	RFC del receptor	Nombre o razón social del receptor
BAMA790405TC4	ALEJANDRO BARRAZA MORALES	GES790913CT0	GOBIERNO DEL ESTADO DE SONORA
Folio fiscal	Fecha de expedición	Fecha certificación SAT	PAC que certificó
486A1E82-6A95-4297-9D21-72159533FF6F	2024-05-29T07:56:02	2024-05-29T08:56:06	MAS0810247C0
Total del CFDI	Efecto del comprobante	Estado CFDI	Estatus de cancelación
\$650.00	Ingreso	Vigente	Cancelable sin aceptación

Imprimir



NO. DE SERIE DEL CERTIFICADO DEL EMISOR
00001000000517609841

NO. DE SERIE DEL CERTIFICADO DEL SAT
00001000000509846663

FECHA DE EMISIÓN
29/05/2024 08:25:45 a. m.

FECHA DE CERTIFICACIÓN
29/05/2024 09:25:45 a. m.

FOLIO FISCAL: 0933BABA-6C2F-4E2A-9AA4-1CA3BBB4D975

EMISOR

NOMBRE: FRANCISCA IRACEMA MIRANDA BORQUEZ
RFC: MIBF800905PC2
RÉGIMEN FISCAL: 612 - Personas Físicas con Actividades Empresariales y Profesionales

RECEPTOR

NOMBRE: GOBIERNO DEL ESTADO DE SONORA
RFC: GES790913CT0
USO CFDI: G03 - Gastos en general
DOMICILIO FISCAL: 83260
RÉGIMEN FISCAL: 603 - Personas Morales con Fines no Lucrativos

DATOS GENERALES

LUGAR EXPEDICIÓN: 84200
MÉTODO DE PAGO: PUE - Pago en una sola exhibición
FORMA DE PAGO: 28 - Tarjeta de débito

TIPO COMPROBANTE: I - Ingreso
EXPORTACIÓN: 01 - No aplica
MONEDA: MXN - Peso Mexicano

CLAVE	UNIDAD	CANT	NO. ID	DESCRIPCIÓN	VALOR UNITARIO	DESC	IMPORTE
90101501	H87 - PZA	1.00	XABC01XABC 01	CONSUMO DE ALIMENTOS	\$361.11	\$0.00	\$361.11
OBJETO IMPUESTO		02	Si objeto de impuesto		IMPUESTOS TRASLADADOS: 002 - IVA Tasa 8.00 %		\$28.89

OBSERVACIONES: Folios: 87484

SON: TRESCIENTOS NOVENTA PESOS, 00/100 MXN

SIMBOLOGÍA DE CLAVES DE CATÁLOGOS DEL SAT

CLAVE SAT	DESCRIPCIÓN
90101501	Restaurantes
H87	Pieza

SUBTOTAL	\$361.11
Base 002 - IVA Tasa 8.00 %	\$361.11
002 - IVA Tasa 8.00 %	\$28.89
IMPUESTOS TRASLADADOS	\$28.89
TOTAL	\$390.00

CADENA ORIGINAL DEL COMPLEMENTO DE CERTIFICACIÓN DIGITAL DEL SAT

RFC DEL PROVEEDOR DE CERTIFICACIÓN: LSO1306189R5

||1.1|0933baba-6c2f-4e2a-9aa4-1ca3bbb4d975|2024-05-29T09:25:45|LSO1306189R5|SCV9Af3bn+e3yU1Gu1HrpNajRxiG6GNxk9Qz1JR21+y3EmFlyXTn3Qd0kPK1FghxfOANgSUdZARB3FzZ33t2zuVsvQn9tSWYRvWXqytqzpHIWGHboyLs2CQlwpH2nncWWky9hSG975TLUjSfb4LGqCU1K6AqPc2J9LYRhvLuc0CZ7YijH3oV8eiO7oEA+mmg71Um97WiQHRzWUj9RtOiuFCXiNqhEi84rfV6d8AREWGHhbm5Fnl3rrIKwfd1ybh9IMLsbtd+xsAHLOXINQ7PgpS46HeQMfeL3wxHSf3V5z6kziq9/PUqn9P3K+ixadSyFolk+BXV35qNrTqNSdhcw==|00001000000509846663||



SELLO DIGITAL DEL CFDI

SCV9Af3bn+e3yU1Gu1HrpNajRxiG6GNxk9Qz1JR21+y3EmFlyXTn3Qd0kPK1FghxfOANgSUdZARB3FzZ33t2zuVsvQn9tSWYRvWXqytqzpHIWGHboyLs2CQlwpH2nncWWky9hSG975TLUjSfb4LGqCU1K6AqPc2J9LYRhvLuc0CZ7YijH3oV8eiO7oEA+mmg71Um97WiQHRzWUj9RtOiuFCXiNqhEi84rfV6d8AREWGHhbm5Fnl3rrIKwfd1ybh9IMLsbtd+xsAHLOXINQ7PgpS46HeQMfeL3wxHSf3V5z6kziq9/PUqn9P3K+ixadSyFolk+BXV35qNrTqNSdhcw==

SELLO DEL SAT

ccm1MDzTZAK8W0dpYrD/MCY0Lf7DOaelZMy4VS4QT9ZLgD75jyhGyMeTWgs1kN/Z5QxO/5p3mTyLn4xoRoM0JMott2p6MnXNw7Hv+U2QNZU63n4EHbyKaPshoJu//IPD0xEHbwdZLIH20f9CbsxanJyAeABki71JJQNT0ZUkRBXlc+qv8dbb5EIFnhjFsg3lwywczCAsh7V8nHnffC5m0+3kzVJSgDswIAOVon3lviCrhJoCqzHAKrjWjOKU0qV1RFxo1W1cBgkBbxE8vRyqcdkrsh6C66fWMHkeUUzCz3szQLsMIBHzhXxYoXfcZQOh+zvUYunk54SI4KTcECuw==

ESTE DOCUMENTO ES UNA REPRESENTACIÓN IMPRESA DE UN CFDI

EFECTOS FISCALES AL PAGO

This XML file does not appear to have any style information associated with it. The document tree is shown below.

```
<cfdi:Comprobante xmlns:xsi="http://www.w3.org/2001/XMLSchema-instance" xmlns:cfdi="http://www.sat.gob.mx/cfd/4" Version="4.0" Serie="F" Folio="6590"
Sello="SCV9Af3bn+e3yU1Gu1HrpNajRxiG6GNxk9Qz1JR21+y3EmFIyXtn3Qd0kPK1FghxFOANGSudZAR83FzZ33t2zuVsvQn9tSWYRvWxqytqzPH1WghboyLS2CQ1wpH2nncWwky9hSG975TLUj5fb4
FormaPago="28" NoCertificado="00001000000517609841"
Certificado="MIIF9zCCA9+gAwIBAgIUMDAwMDEwMDAwMDA1MTc2MDk4NDEwDQYJKoZIhvcNAQELBQAwggGEMSAwHgYDVQQDDbBVVRPUK1EQUQgQ0VSVE1GSUNBRE9SQTEuMCwGA1UECgwU0VSVK1D
SubTotal="361.11" Moneda="MXN" Total="390.00" TipoDeComprobante="I" Exportacion="01" MetodoPago="PUE" LugarExpedicion="84200"
xsi:schemaLocation="http://www.sat.gob.mx/cfd/4 http://www.sat.gob.mx/sitio_internet/cfd/4/cfdv40.xsd" Fecha="2024-05-29T08:25:45">
  <cfdi:Emisor Rfc="MIBF800905PC2" Nombre="FRANCISCA IRACEMA MIRANDA BORQUEZ" RegimenFiscal="612"/>
  <cfdi:Receptor Rfc="GES790913CT0" Nombre="GOBIERNO DEL ESTADO DE SONORA" DomicilioFiscalReceptor="83260" RegimenFiscalReceptor="603" UsoCFDI="603"/>
  <cfdi:Conceptos>
    <cfdi:Concepto ClaveProdServ="90101501" NoIdentificacion="XABC01XABC01" Cantidad="1.000000" ClaveUnidad="H87" Unidad="PZA" Descripcion="CONSUMO DE
ALIMENTOS" ValorUnitario="361.111112" Importe="361.111112" ObjetoImp="02">
      <cfdi:Impuestos>
        <cfdi:Traslados>
          <cfdi:Traslado Base="361.111112" Impuesto="002" TipoFactor="Tasa" TasaOCuota="0.080000" Importe="28.888889"/>
        </cfdi:Traslados>
      </cfdi:Impuestos>
    </cfdi:Concepto>
  </cfdi:Conceptos>
  <cfdi:Impuestos TotalImpuestosTrasladados="28.89">
    <cfdi:Traslados>
      <cfdi:Traslado Base="361.11" Impuesto="002" TipoFactor="Tasa" TasaOCuota="0.080000" Importe="28.89"/>
    </cfdi:Traslados>
  </cfdi:Impuestos>
  <cfdi:Complemento>
    <tfd:TimbreFiscalDigital xmlns:tfd="http://www.sat.gob.mx/TimbreFiscalDigital" xmlns:xsi="http://www.w3.org/2001/XMLSchema-instance"
xsi:schemaLocation="http://www.sat.gob.mx/TimbreFiscalDigital
http://www.sat.gob.mx/sitio_internet/cfd/TimbreFiscalDigital/TimbreFiscalDigitalv11.xsd" Version="1.1" UUID="0933baba-6c2f-4e2a-9aa4-1ca3bbb4d975"
FechaTimbrado="2024-05-29T09:25:45" RfcProvCertif="LS01306189R5"
SelloCFD="SCV9Af3bn+e3yU1Gu1HrpNajRxiG6GNxk9Qz1JR21+y3EmFIyXtn3Qd0kPK1FghxFOANGSudZAR83FzZ33t2zuVsvQn9tSWYRvWxqytqzPH1WghboyLS2CQ1wpH2nncWwky9hSG975T
NoCertificadoSAT="00001000000509846663"
SelloSAT="ccm1MDzTZAK8W0dpYrD/MCy0Lf7D0aelZMy4VS4QT9ZLgD75jyhGyMeTws1kN/Z5Qx0/Sp3mTyLn4xoR0m0JMott2p6MnXNw7Hv+U2QNzU63n4EHbyKaPshoJu//IPD0xEHbwdZL1H
  </cfdi:Complemento>
</cfdi:Comprobante>
```

**HACIENDA**
SECRETARÍA DE HACIENDA Y CRÉDITO PÚBLICO**SAT**
SERVICIO DE ATENCIÓN AL PAGADOR**Verificación de comprobantes fiscales digitales por internet**

RFC del emisor	Nombre o razón social del emisor	RFC del receptor	Nombre o razón social del receptor
MIBF800905PC2	FRANCISCA IRACEMA MIRANDA BORQUEZ	GES790913CT0	GOBIERNO DEL ESTADO DE SONORA
Folio fiscal	Fecha de expedición	Fecha certificación SAT	PAC que certificó
0933BABA-6C2F-4E2A-9AA4- 1CA3BBB4D975	2024-05-29T08:25:45	2024-05- 29T09:25:45	LSO1306189R5
Total del CFDI	Efecto del comprobante	Estado CFDI	Estatus de cancelación
\$390.00	Ingreso	Vigente	Cancelable sin aceptación

Imprimir

NO. DE SERIE DEL CERTIFICADO DEL SAT
00001000000509846663

FECHA Y HORA DE CERTIFICACIÓN
29/05/2024 08:31:42 AM

EMISOR	
NOMBRE	RAQUEL IVONE AGUILAR IBARRA
RFC	AUTR920515V55
RÉGIMEN FISCAL	626 - RÉGIMEN SIMPLIFICADO DE CONFIANZA

RECEPTOR	
CLIENTE	GOBIERNO DEL ESTADO DE SONORA
RFC	GES790913CT0
USO CFDI	G03 - GASTOS EN GENERAL

DATOS GENERALES			
FECHA	29/05/2024 07:30:36 AM	TIPO COMPROBANTE	I - INGRESOS
LUGAR EXPEDICIÓN	84200	MONEDA	MXN - PESO MEXICANO
FOLIO	P203	TIPO DE CAMBIO	1.0000
NO. CERTIFICADO	00001000000700962443	MÉTODO DE PAGO	PUE - PAGO EN UNA SOLA EXHIBICIÓN
FOLIO FISCAL	2CDD2E4F-122B-46BD-B1EF-3F15A67E9F1E	FORMA DE PAGO	04 - TARJETA DE CRÉDITO

CLAVE SAT	UNIDAD SAT	CANT	DESCRIPCIÓN	PRECIO	DESC.	IMPUESTOS	IMPORTE
90101501	E48	1.00	CONSUMO DE ALIMENTOS	\$326.38	\$0.00	IVA: 8%	\$326.38

SIMBOLOGÍA DE LAS CLAVES DE CATÁLOGOS SAT	
CLAVE SAT/UNIDAD SAT	DESCRIPCIÓN
90101501	RESTAURANTES
E48	UNIDAD DE SERVICIO

OBSERVACIONES
2674

SON: TRESCIENTOS CINCUENTA Y DOS PESOS 50/100 MXN

CONDICIONES DE PAGO:

SUBTOTAL	\$326.39
DESCUENTO	\$0.00
IVA 8.00%	\$26.11
TOTAL	\$352.50

SELLO DEL SAT

No/CfN0EJob/PdWhg5Fy8GyPR6t5InVXYzi3T4k0Owrnc0Qlg3UFVZkYfSrdexj+WMWRJNf6ITTy9rj21nu4R67bFItqWvIYRvW6MvXpZp0eq3BMKWfRxa2yIRrsHUS9GmCPsIKUN+W/nrlrTzF8

SELLO DIGITAL DEL CFDI

e2HWM3DaD2v6rx5p8IBX78fVJ0JGr3XTjX8ehp2MGUzJ9goHJzABCD042rj5X/MBVgXiccgVry10qSzYrMgurR1FOB
ohxeBKvj3ZDnn+NgvMUv/AiBobRL6hVpID8raOhFptEAMYetrnTp8XPBvpneXV4tL+RVQ8uJFUTMSG5D9uT+btTTRtr
dOzwr13uwdKnf7EtOwDjclU7LFBT9Kuu20FCW0vHCP57YFqkPAINNdj2klvPjZ7kOihJZDTMymNhKwR088yRffxu9S
UQZRp3IKKY+rtctQ85iNj1gcja7rIxLUBORpUTbLJxmQIR7PKV7Ub/3qcUSWhEp8/5rgZZxw==

CADENA ORIGINAL DEL COMPLEMENTO DE CERTIFICACIÓN DIGITAL DEL SAT

[1.1]2cdd2e4f-122b-46bd-b1ef-3f15a67e9f1e|2024-05-29T08:31:42|LSO1306189R5|e2HWM3DaD2v6rx
5p8IBX78fVJ0JGr3XTjX8ehp2MGUzJ9goHJzABCD042rj5X/MBVgXiccgVry10qSzYrMgurR1FOBohxeBKvj3ZDnn+
NgvMUv/AiBobRL6hVpID8raOhFptEAMYetrnTp8XPBvpneXV4tL+RVQ8uJFUTMSG5D9uT+btTTRtrdOzwr13uwdKnf7
EtOwDjclU7LFBT9Kuu20FCW0vHCP57YFqkPAINNdj2klvPjZ7kOihJZDTMymNhKwR088yRffxu9SUSQZRp3IKKY+rtct
Q85iNj1gcja7rIxLUBORpUTbLJxmQIR7PKV7Ub/3qcUSWhEp8/5rgZZxw==|00001000000509846663|]



COMPROBANTE GENERADO POR SOFT RESTAURANT 9.5 PRO

Este documento es una representación impresa de un CFDI

EFFECTOS FISCALES AL PAGO

This XML file does not appear to have any style information associated with it. The document tree is shown below.

```
<cfdi:Comprobante xmlns:xsi="http://www.w3.org/2001/XMLSchema-instance" xmlns:cfdi="http://www.sat.gob.mx/cfd/4" Version="4.0" Serie="P" Folio="203"
Sello="e2HWM3DaD2v6rx5p8lBX78fVJ0JGr3XTjX8ehp2MGUzJ9goHJzABCD042rj5X/MBVgXiccgVry10qSzYrMgurR1F0BohxeBKvj3ZDnn+NgvMUv/AIBobRL6hVp1D8ra0hFptEAMyEtNp8XPBv
FormaPago="04" NoCertificado="00001000000700962443"
Certificado="MIIF/zCCA+egAwIBAgIUMDAwMDEwMDAwMDA3MDASNjE0NDMwDQYJKoZIhvcNAQELBQAwggGVTUwMwYDVQQDDCxBQYBERUwU0VSVk1DSU8gREUGQURNSU5JU1RSQUNJT04gVFJJQ1VU
SubTotal="330.21" Moneda="MXN" Total="352.50" TipoDeComprobante="I" Exportacion="01" MetodoPago="PUE" LugarExpedicion="84200"
xsi:schemaLocation="http://www.sat.gob.mx/cfd/4 http://www.sat.gob.mx/sitio_internet/cfd/4/cfdv40.xsd" Fecha="2024-05-29T07:31:42">
  <cfdi:Emisor Rfc="AJIR920515V55" Nombre="RAQUEL IVONE AGUILAR IBARRA" RegimenFiscal="626"/>
  <cfdi:Receptor Rfc="GES790913CT0" Nombre="GOBIERNO DEL ESTADO DE SONORA" DomicilioFiscalReceptor="83260" RegimenFiscalReceptor="603" UsoCFDI="G03"/>
  <cfdi:Conceptos>
    <cfdi:Concepto ClaveProdServ="90101501" NoIdentificacion="XABC01XABC01" Cantidad="1.000000" ClaveUnidad="E48" Unidad="SERVICIO" Descripcion="CONSUMO
    DE ALIMENTOS" ValorUnitario="330.210774" Importe="330.210774" ObjetoImp="02">
      <cfdi:Impuestos>
        <cfdi:Traslados>
          <cfdi:Traslado Base="330.210774" Impuesto="002" TipoFactor="Tasa" TasaOCuota="0.080000" Importe="26.416862"/>
        </cfdi:Traslados>
        <cfdi:Retenciones>
          <cfdi:Retencion Base="330.210774" Impuesto="001" TipoFactor="Tasa" TasaOCuota="0.012500" Importe="4.127635"/>
        </cfdi:Retenciones>
      </cfdi:Impuestos>
    </cfdi:Concepto>
  </cfdi:Conceptos>
  <cfdi:Impuestos TotalImpuestosRetenidos="4.13" TotalImpuestosTrasladados="26.42">
    <cfdi:Retenciones>
      <cfdi:Retencion Impuesto="001" Importe="4.13"/>
    </cfdi:Retenciones>
    <cfdi:Traslados>
      <cfdi:Traslado Base="330.21" Impuesto="002" TipoFactor="Tasa" TasaOCuota="0.080000" Importe="26.42"/>
    </cfdi:Traslados>
  </cfdi:Impuestos>
  <cfdi:Complemento>
    <tfd:TimbreFiscalDigital xmlns:tfd="http://www.sat.gob.mx/TimbreFiscalDigital" xmlns:xsi="http://www.w3.org/2001/XMLSchema-instance"
    xsi:schemaLocation="http://www.sat.gob.mx/TimbreFiscalDigital
    http://www.sat.gob.mx/sitio_internet/cfd/TimbreFiscalDigital/TimbreFiscalDigitalv11.xsd" Version="1.1" UUID="2cdd2e4f-122b-46bd-b1ef-3f15a67e9f1e"
    FechaTimbrado="2024-05-29T08:31:42" RfcProvCertif="LS01306189R5"
    SelloCFD="e2HWM3DaD2v6rx5p8lBX78fVJ0JGr3XTjX8ehp2MGUzJ9goHJzABCD042rj5X/MBVgXiccgVry10qSzYrMgurR1F0BohxeBKvj3ZDnn+NgvMUv/AIBobRL6hVp1D8ra0hFptEAMyEtN
    NoCertificadoSAT="00001000000509846663"
    SelloSAT="No/CfN0EJob/PdWhg5Fy8GyPR6t51nVXYzi3T4k0Wrmc0Qlg3UFVZKyFsdexj+WMWRjNf6ITYy9rj21nu4R67bFitqWvIYrvW6MvXpZp0eq3BMKWIfrxa2yiRIsHUS9GmCPsIKUN
  </tfd:TimbreFiscalDigital>
  </cfdi:Complemento>
</cfdi:Comprobante>
```



Verificación de comprobantes fiscales digitales por internet

RFC del emisor	Nombre o razón social del emisor	RFC del receptor	Nombre o razón social del receptor
AUIR920515V55	RAQUEL IVONE AGUILAR IBARRA	GES790913CT0	GOBIERNO DEL ESTADO DE SONORA
Folio fiscal	Fecha de expedición	Fecha certificación SAT	PAC que certificó
2CDD2E4F-122B-46BD-B1EF-3F15A67E9F1E	2024-05-29T07:31:42	2024-05-29T08:31:42	LSO1306189R5
Total del CFDI	Efecto del comprobante	Estado CFDI	Estatus de cancelación
\$352.50	Ingreso	Vigente	Cancelable sin aceptación

Imprimir



RESTAURANT ELBA

CALLE 5 DE MAYO 901-- COLONIA LA LOMA C.P. 84600
SANTA ANA, SONORA TEL. (641)32-41697
R.F.C. REL900723Q60

FACTURA	
Serie	A
Folio	526620
Fecha	28/may./2024

Moneda MXN Tipo de Comprobante I Ingreso

No de Serie del Certificado del CSD: 00001000000505574881 Fecha y Hora de Timbrado: 28/05/2024 09:29:19 RFCProvCertif
Folio Fiscal:4E476510-7D4D-48E4-A7A9-B4460509397E No. de Serie del Certificado del SAT:00001000000705928441

601 Regimen General De Ley Personas Morales

RFC Receptor: GES790913CT0

CP: 83260

Lugar de Expedición: 84600 Fecha y Hora de Emisión:28/05/2024 08:29:21

Nombre: GOBIERNO DEL ESTADO DE SONORA

Régimen: 603 - Régimen de Personas Morales con Fines no Lucrativos

Uso del CFDI: G03 Gastos en general

Clave Producto Servicio	No. de Identif.	Cant.	Clave Unidad	Unidad	Concepto	Precio Unitario	Importe
90101501	0001	1.00	E48	SERVICIO	CONSUMO DE ALIMENTOS	230.17	230.17
Impuesto Traslado. Base:230.17 Impuesto:002 Tipo factor:Tasa Tasa o Cuota:0.160000 Importe:36.83							

Forma de Pago: 28 Tarjeta de débito
Medio de Pago: PUE Pago en una sola exhibición
Total con Letra: Doscientos sesenta y siete pesos con 00/100 MXN



Sello Digital del CFDI:

NA7kJ65pvuxorG4urzxLQGRpGOUsorDfWfExomT+POB0GGnuSJrJNUAfiYHFqPfQ0GHOL/FWgyDo7C+FaIXdaFyqZ7TR7KweKdggXmYkBWUnBrfUyWjDRoCVCpXkjZIZq7CfGxO
rKtIkGdRCePP0JbW91v7F3QXqsFCLKt6Vv16xx3UJwbJcG6kTFTQqODQamVmIBtYVx1IQMWGBL2A9qOYwVkd6H2rCkRL5hnZY5oGJRwkLU+xFbJlrCRYmdgPC2Jg0Pj7u6AcKL6I
oZydzWQr0qU4VgcMwSzkNfDua+yDz2ddjUTbK7bFX0EW7KyWAw3JHzhZyWBSBMVQ==

Sello del SAT:

pljGamJ3UE7hvsyXrkRK44f0VVL06Wn1azgbzSjd2OolYqLpZY3nLCOkb2fWv1zvBTDF3EbyyRM6eqpsxWscTN85r6o+a4IIIRCG/THzF8l7NFQ0x6oky5OFXEFgJyhj8BcFQ+PibTqpG
kcXsCHCsPirRe3JIXhHhK8uPoQgEIMFywGoBRsr3v/sX2RLwnUHPN9BANHUQJPsiJQQ9IKZNUJ3ZQgcBw1pcyW30UOlcvUJqs/YICkviUCncce5Zt+tnaHX3DJH0E3HA18etWb4pA52Yh
ZEIplnLFrUrfcJU0aOFqhtu9g8hHL33EzRK2lodAjea1BoeJ3y+IGQ==

Cadena Original:

[[4.0]4E476510-7D4D-48E4-A7A9-B4460509397E][2024-05-28T09:29:19][NA7kJ65pvuxorG4urzxLQGRpGOUsorDfWfExomT+POB0GGnuSJrJNUAfiYHFqPfQ0GHOL/FWgyDo7C+Fa
IXdaFyqZ7TR7KweKdggXmYkBWUnBrfUyWjDRoCVCpXkjZIZq7CfGxO+rKtIkGdRCePP0JbW91v7F3QXqsFCLKt6Vv16xx3UJwbJcG6kTFTQqODQamVmIBtYVx1IQMWGBL2A9qOYw
Vkd6H2rCkRL5hnZY5oGJRwkLU+xFbJlrCRYmdgPC2Jg0Pj7u6AcKL6IoZydzWQr0qU4VgcMwSzkNfDua+yDz2ddjUTbK7bFX0EW7KyWAw3JHzhZyWBSBMVQ==][000010000007059
28441]]

SUB TOTAL	230.17
I.V.A. 16%	36.83
TOTAL	267.00

This XML file does not appear to have any style information associated with it. The document tree is shown below.

```
<cfdi:Comprobante xmlns:cfdi="http://www.sat.gob.mx/cfd/4" xmlns:implacal="http://www.sat.gob.mx/implacal" xmlns:tns="http://cancelacfd.sat.gob.mx"
xmlns:xsi="http://www.w3.org/2001/XMLSchema-instance"
Certificado="MIIF9jCCA96gAwIBAgIUMDAwMDEwMDA1MDU1NzQ0DEwDQYJKoZIhvcNAQELBQAwggGEMSAwHgYDVQOQDBBjBVRPUKLEUQUQgQ0VSVE1GSUNBRE9SQUtEMCwGA1UECgwlU0VSVk1D
CondicionesDePago="Contado" Exportacion="01" Fecha="2024-05-28T08:29:21" Folio="526620" FormaPago="28" LugarExpedicion="48600" MetodoPago="PUE"
Moneda="MXN" NoCertificado="00001000000505574881"
Sello="NA7kJ65pvuxorG4urzxLQG6RPG0UsoRDfWfBExomT+POB0GGnuSJRjNUAftYHFqPfQ0GHOL/FWgyDo7C+FaixdaFyqZ7TR7KweKDqgXmYkBWUnBrcfUywjDRoCVCpkxjZfZq7CfGx0rKtlkGdRC
Serie="A" SubTotal="230.17" TipoCambio="1" TipoDeComprobante="I" Total="267.00" Version="4.0" xsi:schemaLocation="http://www.sat.gob.mx/cfd/4
http://www.sat.gob.mx/sitio_internet/cfd/4/cfdv40.xsd http://www.sat.gob.mx/implacal http://www.sat.gob.mx/sitio_internet/cfd/implacal/implacal.xsd">
  <cfdi:Emisor Nombre="RESTAURANT ELBA" RegimenFiscal="601" Rfc="REL900723Q60"/>
  <cfdi:Receptor DomicilioFiscalReceptor="83260" Nombre="GOBIERNO DEL ESTADO DE SONORA" RegimenFiscalReceptor="603" Rfc="GES790913CT0" UsoCFDI="603"/>
  <cfdi:Conceptos>
    <cfdi:Concepto Cantidad="1.00" ClaveProdServ="90101501" ClaveUnidad="E48" Descripcion="CONSUMO DE ALIMENTOS" Importe="230.17"
    NoIdentificacion="0001" ObjetoImp="02" Unidad="SERVICIO" ValorUnitario="230.170000">
      <cfdi:Impuestos>
        <cfdi:Traslados>
          <cfdi:Traslado Base="230.17" Importe="36.83" Impuesto="002" TasaOcuota="0.160000" TipoFactor="Tasa"/>
        </cfdi:Traslados>
      </cfdi:Impuestos>
    </cfdi:Concepto>
  </cfdi:Conceptos>
  <cfdi:Impuestos TotalImpuestosTrasladados="36.83">
    <cfdi:Traslados>
      <cfdi:Traslado Base="230.17" Importe="36.83" Impuesto="002" TasaOcuota="0.160000" TipoFactor="Tasa"/>
    </cfdi:Traslados>
  </cfdi:Impuestos>
  <cfdi:Complemento>
    <tfd:TimbreFiscalDigital xmlns:tfd="http://www.sat.gob.mx/TimbreFiscalDigital" FechaTimbrado="2024-05-28T09:29:19"
    NoCertificadoSAT="00001000000705928441" RfcProvCertif="PPD101129EA3"
    SelloCFD="NA7kJ65pvuxorG4urzxLQGRPG0UsoRDfWfBExomT+POB0GGnuSJRjNUAftYHFqPfQ0GHOL/FWgyDo7C+FaixdaFyqZ7TR7KweKDqgXmYkBWUnBrcfUywjDRoCVCpkxjZfZq7CfGx0rK
    SelloSAT="pljGAmJ3UE7hvsyXrkRK44f0VVL06Wn1azgbzSjd20clVqlPY3ni/LCOKb2fw1zvBTDf3EbyyRM6eqpsxwscTn85r6o+a4IiTRCG/ThZFb8L7NFQ0x6oky50F5EfgJyhJ8bCFQ+Pi
    UUID="4E476510-7D4D-48E4-A7A9-84460509397E" Version="1.1" xsi:schemaLocation="http://www.sat.gob.mx/TimbreFiscalDigital
    http://www.sat.gob.mx/sitio_internet/cfd/timbreFiscalDigital/TimbreFiscalDigitalv11.xsd"/>
  </cfdi:Complemento>
</cfdi:Comprobante>
```



Verificación de comprobantes fiscales digitales por internet

RFC del emisor	Nombre o razón social del emisor	RFC del receptor	Nombre o razón social del receptor
REL900723Q60	RESTAURANT ELBA	GES790913CT0	GOBIERNO DEL ESTADO DE SONORA
Folio fiscal	Fecha de expedición	Fecha certificación SAT	PAC que certificó
4E476510-7D4D-48E4-A7A9-B4460509397E	2024-05-28T08:29:21	2024-05-28T09:29:19	PPD101129EA3
Total del CFDI	Efecto del comprobante	Estado CFDI	Estatus de cancelación
\$267.00	Ingreso	Vigente	Cancelable sin aceptación

[Imprimir](#)